



## Kuorma-auton renkaat hinnasto 2012

Voimassa 1.1.2012 alkaen

*Renkaan pitkän  
käyttöiän DNA*



# Pidempi renkaan kokonaisikä pienimmillä mahdollisilla kustannuksilla per kilometri



Pitkäikäiset  
rungot



Ylivertaiset  
uudet renkaat



Bandag,  
maailman johtava  
pinnoittaja



Pienimmät  
mahdolliset  
kustannukset per  
kilometri

*Mitä useammin rungon voi pinnoittaa, sitä pienemmät ovat renkaan kokonaisuuden kustannukset. Jos rengas pinnoitetaan kahdesti, säästöt ovat jopa 19%.*



Laske säästöt osoitteessa

[www.totaltyrelife.eu](http://www.totaltyrelife.eu)

BRIDGESTONE		
MAANTIE		
R249 ECOPIA		4
R249 ECOPIA Evo		4
R294		5
M749 Ecopia		5
Greatec M709 Ecopia		5
M729		5
M730		5
R109 Ecopia		5
R168		5
R166		5
R164		5
R184		5
R187		5
M840		5
M748		5
PAIKALLISAJO/ JAKELULIIKENNE		
R297		7
R297 Evo		7
R227		6
R295		7
R260		7
M788		7
M729		7
M730		7
M716		7
M840		7
R180		7
TIE/MAASTO		
M840		9
M748		9
MAASTO		
L301		9
L355		9
L317		9
TALVI		
W958		11
M788		11
M758		11
VSX		11
W990		11
W970		11
KAUPUNKIBUSSIT JA LINJA-AUTOT		
R192		13
M788		13
R173 Greatec		13

FIRESTONE		
MAANTIE		
FS400		14-15
FD600		15
TSP3000		15
MAANTIE/MAASTO		
UT3000 Plus		15
SAT3000 Plus		15
TMP3000		15
YHTEYSTIEDOT		
FRT MERKINTÄ		16
MYYNТИ- JA TOIMITUSEHDOT		17
SOVELTUVUUSTAULUKOT		18-19



# BRIDGESTONE Maantieajo



R249 *ECOPIA*

R249 EVO *ECOPIA*

R294

M749 *ECOPIA*

M729



Greatec M709

M730

R168

R109\* *ECOPIA*  
UUTUUS!

R166 II



R164\*

R184

R187

M840

M748

## BRIDGESTONE - MAANTIEAJO

### HINNASTO

Tuotenumero / Artikel nr	Rengaskoko / Dimension	LI/SS	Pintamalli / Mönster	Hinta / Pris EUR Alv 0%	Hinta / Pris EUR Alv 23%	Kommentteja
<b>ETURENKAAT</b>						
<b>R249 ECOPIA</b>						
3828	275/70 R22.5	148	M	R249 Ecopia	620,00	762,60
3821	295/60 R22.5	150	L	R249 Ecopia	665,00	817,95
3814	295/80 R22.5	152	M	R249 Ecopia	685,00	842,55
3817	305/70 R22.5	150	M	R249 Ecopia	665,00	817,95
3819	315/60 R22.5	152	L	R249 Ecopia	680,00	836,40
3825	315/60 R22.5	154	L	R249 Ecopia EVO	745,00	916,35
3812	315/70 R22.5	152	M	R249 Ecopia	675,00	830,25
3827	315/70 R22.5	156	L	R249 Ecopia EVO	690,00	848,70
3810	315/80 R22.5	154	M	R249 Ecopia	710,00	873,30
4367	355/50 R22.5	156	L	R249 Ecopia	770,00	947,10
3823	385/55 R22.5	160	K	R249 Ecopia	740,00	910,20
3807	385/65 R22.5	160	K	R249 Ecopia	710,00	873,30

Tuotenumero / Artikel nr	Rengaskoko / Dimension	LI/SS		Pintamalli / Mönster	Hinta / Pris EUR Alv 0%	Hinta / Pris EUR Alv 23%	Kommentteja
<b>R294</b>							
49409	255/70 R22.5	140	M	R294	575,00	707,25	
48338	275/80 R22.5	148	M	R294	635,00	781,05	
<b>VETORENKAAT</b>							
<b>M749 ECOPIA</b>							
3872	295/60 R22.5	150	L	M749 Ecopia	680,00	836,40	
3803	295/80 R22.5	152	M	M749 Ecopia	685,00	842,55	
3805	315/60 R22.5	152	L	M749 Ecopia	715,00	879,45	
3801	315/70 R22.5	152	M	M749 Ecopia	655,00	805,65	
3799	315/80 R22.5	154	M	M749 Ecopia	710,00	873,30	
<b>M729</b>							
4360	275/70 R22.5	148	M	M729	585,00	719,55	
49992	295/80 R22.5	152	M	M729	630,00	774,90	
50234	305/70 R22.5	150	M	M729	615,00	756,45	
50021	315/70 R22.5	152	M	M729	655,00	805,65	
50328	315/80 R22.5	154	M	M729	660,00	811,80	
3797	495/45 R22.5	169	M	M709 ECOPIA	1395,00	1 715,85	Huom.M709 Ecopia-pintamalli
<b>M730</b>							
50403	295/80 R22.5	152	M	M730	630,00	774,90	
50404	315/70 R22.5	152	M	M730	655,00	805,65	
50402	315/80 R22.5	154	M	M730	660,00	811,80	
<b>PERÄVAUNUN RENKAAT</b>							
<b>R109 ECOPIA</b>							
3156	385/55 R22.5	160	K	R109 ECOPIA	720,00	885,60	
4289	385/65 R22.5	160	K	R109 ECOPIA	690,00	848,70	
<b>R187</b>							
2973	7.50 R15	135	J	R187	325,00	399,75	
<b>R166</b>							
50490	435/50 R19.5	160	J	R166	715,00	879,45	
<b>R168</b>							
1749	9.5 R17.5	143	J	R168	380,00	467,40	
2942	205/65 R17.5	127	J	R168	355,00	436,65	
50427	215/75 R17.5	135	J	R168	305,00	375,15	
50428	235/75 R17.5	143	J	R168	410,00	504,30	
2153	245/70 R17.5	143	J	R168	440,00	541,20	
2443	245/70 R19.5	141	J	R168	440,00	541,20	
50429	265/70 R19.5	143	J	R168	410,00	504,30	
2243	285/70 R19.5	150	J	R168	570,00	701,10	
3975	385/55 R22.5	160	K	R168	680,00	836,40	
4697	385/65 R22.5	160	K	R168	660,00	811,80	
<b>R164</b>							
74556	385/65 R22.5	160	K	R164	625,00	768,75	poistuu 1Q 2012
48802	425/65 R22.5	165	K	R164	875,00	1 076,25	
50282	445/65 R22.5	169	K	R164	895,00	1 100,85	
<b>M840</b>							
50320	265/70 R19.5	143	J	M840	380,00	467,40	
50372	275/70 R22.5	148	K	M840	590,00	725,70	
<b>M748</b>							
73742	365/80 R20	160	K	M748	685,00	842,55	
48340	385/65 R22.5	160	K	M748	685,00	842,55	
48983	425/65 R22.5	165	K	M748	970,00	1 193,10	
50287	445/65 R22.5	169	K	M748	910,00	1 119,30	

\* FRT-merkittyjä kuorma-auton renkaita suositellaan käytettävän ainoastaan perävaunuissa, ei etu- tai vetoakselilla. Bridgestone suosittelee käyttämään FRT-merkittyjä kuorma-auton renkaita ainoastaan perävaunuissa, ei etu- tai vetoakselilla. Bridgestonea tai sen yhteistyökumppaneita ei voi vahingon sattuessa pitää vastuullisena, jos FRT-merkittyjä rengasta on vastoin Bridgestonen suosituksia käytetty etu- tai vetoakselilla, ellei vahinko johdu Bridgestonen tai sen yhteistyökumppanin virheestä.



## BRIDGESTONE Paikallisajo/jakeluliikenne



R297



R297 Evo



R227



R260



R295



M788



M729



M730



M716



M840

Tuotenumero / Artikel nr	Rengaskoko / Dimension	LI/SS	Pintamalli / Mönster	Hinta / Pris EUR Alv 0%	Hinta / Pris EUR Alv 23%	Kommentteja
<b>ETURENKAAT</b>						
<b>R227</b>						
50223	9.5 R17.5	129	M	R227	360,00	442,80
50154	205/75 R17.5	124	M	R227	290,00	356,70
50130	215/75 R17.5	126	M	R227	290,00	356,70
50132	225/75 R17.5	129	M	R227	350,00	430,50
50155	235/75 R17.5	132	M	R227	380,00	467,40
50272	245/70 R17.5	136	M	R227	395,00	485,85
50274	265/70 R17.5	138	M	R227	450,00	553,50
50170	245/70 R19.5	136	M	R227	415,00	510,45
50126	265/70 R19.5	140	M	R227	375,00	461,25
50353	285/70 R19.5	145	M	R227	500,00	615,00
50128	305/70 R19.5	148	M	R227	585,00	719,55

## BRIDGESTONE - PAIKALLISAJO/JAKELULIIKENNE

## HINNASTO

Tuotenumero / Artikel nr	Rengaskoko / Dimension	LI/SS		Pintamalli / Mönster	Hinta / Pris EUR Alv 0%	Hinta / Pris EUR Alv 23%	Kommentteja
<b>R297</b>							
50302	11 R22.5	148	L	R297	495,00	608,85	
50294	12 R22.5	152	L	R297	580,00	713,40	
50292	13 R22.5	156	L	R297	655,00	805,65	
50379	275/70 R22.5	148	K	R297	555,00	682,65	
50360	295/80 R22.5	152	M	R297	610,00	750,30	
50374	315/70 R22.5	152	M	R297	630,00	774,90	
3054	315/70 R22.5	156	L	R297 EVO	670,00	824,10	
50358	315/80 R22.5	154	M	R297	645,00	793,35	
<b>R260</b>							
49463	8 R17.5	117	L	R260	250,00	307,50	
<b>R295</b>							
71068	9 R22.5	133	L	R295	490,00	602,70	
74900	10 R22.5	144	L	R295	510,00	627,30	
<b>VETORENKAAT</b>							
<b>M729</b>							
50228	9.5 R17.5	129	M	M729	360,00	442,80	
4342	205/75 R17.5	124	M	M729	290,00	356,70	
50136	215/75 R17.5	126	M	M729	290,00	356,70	
50138	225/75 R17.5	129	M	M729	350,00	430,50	
50162	235/75 R17.5	132	M	M729	380,00	467,40	
50273	245/70 R17.5	136	M	M729	395,00	485,85	
50275	265/70 R17.5	138	M	M729	450,00	553,50	
50169	245/70 R19.5	136	M	M729	415,00	510,45	
50140	265/70 R19.5	140	M	M729	375,00	461,25	
50160	285/70 R19.5	145	M	M729	500,00	615,00	
50134	305/70 R19.5	148	M	M729	585,00	719,55	
49993	12 R22.5	152	L	M729	650,00	799,50	
4365	13 R22.5	156	L	M729	700,00	861,00	
4360	275/70 R22.5	148	M	M729	585,00	719,55	
49992	295/80 R22.5	152	M	M729	630,00	774,90	
4356	305/70 R22.5	150	M	M729	615,00	756,45	
4353	315/70 R22.5	152	M	M729	655,00	805,65	
4348	315/80 R22.5	154	M	M729	660,00	811,80	
<b>M788</b>							
50364	205/75 R17.5	124	M	M788	290,00	356,70	
50365	215/75 R17.5	126	M	M788	290,00	356,70	
50366	225/75 R17.5	129	M	M788	350,00	430,50	
50367	265/70 R19.5	140	M	M788	370,00	455,10	
1360	285/70 R19.5	145	M	M788	495,00	608,85	
<b>M716</b>							
74899	10 R22.5	144	L	M716	625,00	768,75	
<b>M730</b>							
50403	295/80 R22.5	152	M	M730	630,00	774,90	
50404	315/70 R22.5	152	M	M730	655,00	805,65	
50402	315/80 R22.5	154	M	M730	660,00	811,80	
<b>KAIKILLE AKSELEILLE</b>							
<b>M840</b>							
73242	10 R17.5	143	J	M840	385,00	473,55	
<b>R180</b>							
70336	10 R17.5	134	L	R180	400,00	492,00	

\* FRT-merkittyjä kuorma-auton renkaita suositellaan käytettävän ainoastaan perävaunuissa, ei etu- tai vetoakselilla. Bridgestone suosittelee käyttämään FRT-merkittyjä kuorma-auton renkaita ainoastaan perävaunuissa, ei etu- tai vetoakselilla. Bridgestonea tai sen yhteistyökumppaneita ei voi vahingon sattuessa pitää vastuullisena, jos FRT-merkittyä rengasta on vastoin Bridgestonen suosituksia käytetty etu- tai vetoakselilla, ellei vahinko johdu Bridgestonen tai sen yhteistyökumppanin virheestä.



## BRIDGESTONE Maantie/maastoajo

---



M840

M748

## BRIDGESTONE Maastoajo

---



L301

L355

L317

## BRIDGESTONE - MAANTIE/MAASTOAJO

## HINNASTO

Tuotenumero / Artikel nr	Rengaskoko / Dimension	LI/SS	Pintamalli / Mönster	Hinta / Pris EUR Alv 0%	Hinta / Pris EUR Alv 23%	Kommentteja
<b>KAIKILLE AKSELEILLE</b>						
<b>M852 UUTUUS!</b>						
4866	265/70 R19.5	143	J	M852	400,00	492,00
<b>M840</b>						
49743	9 R22.5	133	L	M840	515,00	633,45
74901	10 R22.5	144	K	M840	545,00	670,35
49402	11 R22.5	148	K	M840	500,00	615,00
49576	12 R22.5	152	K	M840	645,00	793,35
50168	13 R22.5	154	K	M840	675,00	830,25
50372	275/70 R22.5	148	K	M840	590,00	725,70
73877	295/80 R22.5	152	K	M840	645,00	793,35
1250	315/80 R22.5	156	K	M840	675,00	830,25
2976	12.00 R24	156	K	M840	840,00	1 033,20
<b>M748</b>						
48340	385/65 R22.5	160	K	M748	685,00	842,55

## BRIDGESTONE - MAASTOAJO

## HINNASTO

Tuotenumero / Artikel nr	Rengaskoko / Dimension	LI/SS	Pintamalli / Mönster	Hinta / Pris EUR Alv 0%	Hinta / Pris EUR Alv 23%	Kommentteja
<b>KAIKILLE AKSELEILLE</b>						
<b>L301</b>						
71079	12 R22.5	152	K	L301	585,00	719,55
<b>L355</b>						
50438	12 R22.5	152	K	L355	660,00	811,80
79497	13 R22.5	154	K	L355	660,00	811,80
79495	315/80 R22.5	156	K	L355	675,00	830,25
<b>L317</b>						
49489	12 R22.5	152	G	L317	630,00	774,90
50317	13 R22.5	154	G	L317	645,00	793,35
2980	12.00 R24			L317	905,00	1 113,15
						Huom . TT

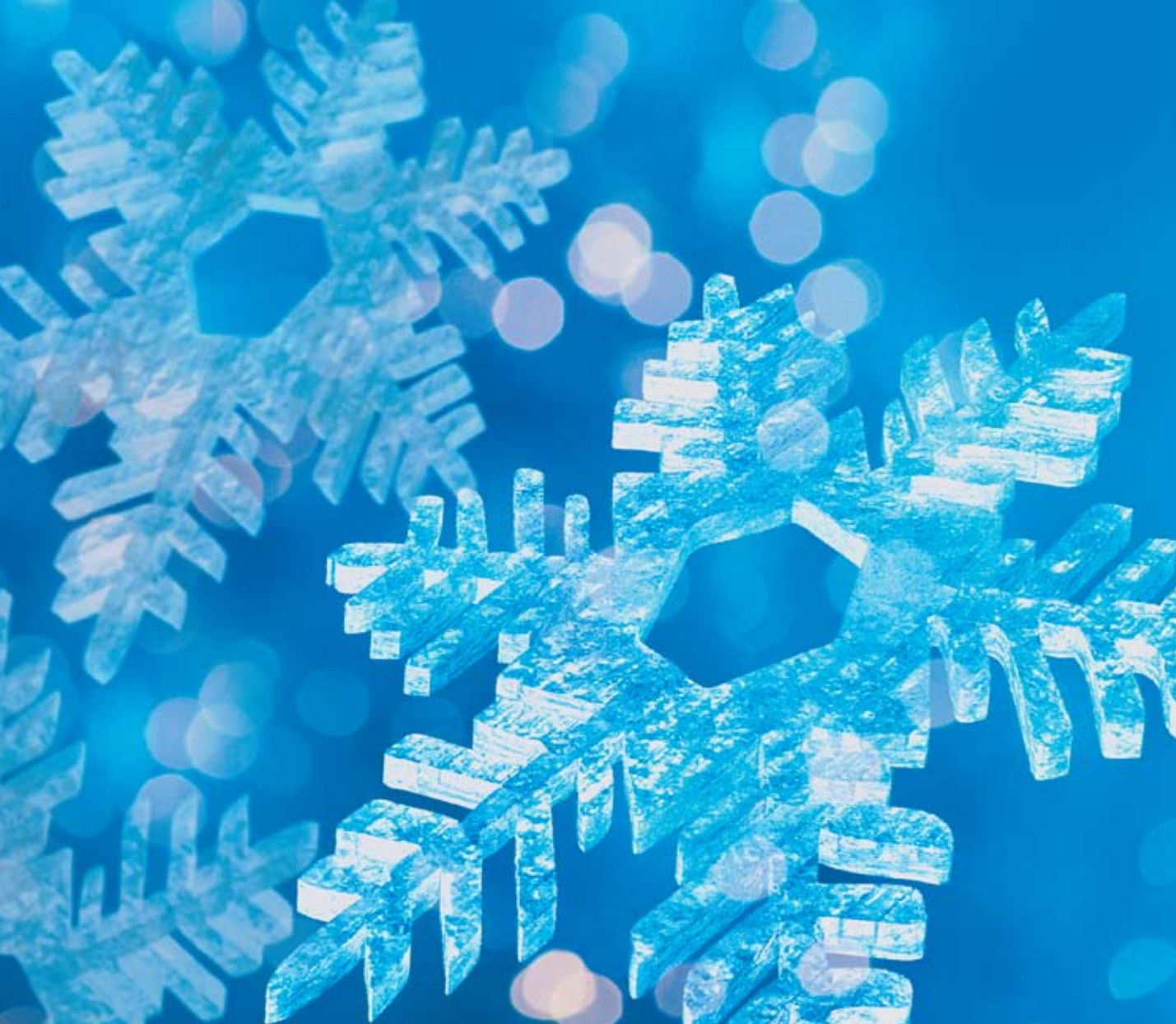

## BRIDGESTONE Talviaajo



W958



M788



M758



W990



W970

## BRIDGESTONE - TALVIAJO

## HINNASTO

Tuotenumero / Artikel nr	Rengaskoko / Dimension	LI/SS		Pintamalli / Mönster	Hinta / Pris EUR Alv 0%	Hinta / Pris EUR Alv 23%	Kommentteja
<b>ETURENKAAT</b>							
<b>W958</b>							
2445	295/80 R22.5	152	M	W958	625,00	768,75	
2447	315/70 R22.5	152	M	W958	650,00	799,50	
3988	315/80 R22.5	156	L	W958	670,00	824,10	
<b>M788</b>							
50364	205/75 R17.5	124	M	M788	290,00	356,70	
50365	215/75 R17.5	126	M	M788	290,00	356,70	
50366	225/75 R17.5	129	M	M788	350,00	430,50	
50367	265/70 R19.5	140	M	M788	370,00	455,10	
1360	285/70 R19.5	145	M	M788	495,00	608,85	
50335	275/70 R22.5	148	M	M788	605,00	744,15	
50147	295/80 R22.5	152	M	M788	625,00	768,75	
50334	315/70 R22.5	152	M	M788	635,00	781,05	
50151	315/80 R22.5	156	L	M788	665,00	817,95	
4845	385/55 R22.5	160	K	M788	740,00	910,20	
50386	385/65 R22.5	160	K	M788	720,00	885,60	
<b>M758</b>							
3903	11 R22.5	148	L	M758	535,00	658,05	
50148	12 R22.5	152	L	M758	550,00	676,50	
<b>VSX</b>							
3905	10 R17.5	134	L	VSX	400,00	492,00	
<b>VETORENKAAT</b>							
<b>W990</b>							
1618	295/60 R22.5	150	L	W990	655,00	805,65	
1615	295/80 R22.5	152	M	W990	630,00	774,90	
1610	315/70 R22.5	152	M	W990	650,00	799,50	
1301	315/80 R22.5	154	M	W990	670,00	824,10	
<b>W970</b>							
3974	12 R22.5	152	K	W970	610,00	750,30	
3902	275/70 R22.5	148	M	W970	580,00	713,40	
3972	295/80 R22.5	152	M	W970	630,00	774,90	
3970	315/80 R22.5	154	M	W970	670,00	824,10	

## KUORMA-AUTON RENKAIDEN SAIPPAUS

Tuotenumero / Artikel nr				Hinta / Pris EUR Alv 0%	Hinta / Pris EUR Alv 23%	
500797	siping			23,00	28,29	



## BRIDGESTONE Kaupunkibussit ja linja-autot



R192



M788



R173 Greatec

## BRIDGESTONE KAUPUNKIBUSSIT JA LINJA-AUTOT

## HINNASTO

Tuotenumero / Artikel nr	Rengaskoko / Dimension	LI/SS		Pintamalli / Mönster	Hinta / Pris EUR Alv 0%	Hinta / Pris EUR Alv 23%	Kommentteja
<b>KAIKILLE AKSELEILLE</b>							
<b>R192</b>							
50395	305/70 R19.5	152	J	R192	620,00	762,60	
50456	11 R22.5	148	J	R192	540,00	664,20	
3795	275/70 R22.5	148	J	R192	580,00	713,40	
3665	295/80 R22.5	152	J	R192	720,00	885,60	
75112	305/70 R22.5	152	J	R192	630,00	774,90	
<b>M788</b>							
50335	275/70 R22.5	148	M	M788	605,00	744,15	
50147	295/80 R22.5	152	M	M788	625,00	768,75	
<b>VETORENKAAT</b>							
<b>R173</b>							
50311	435/45 R22.5	162	J	R173	1100,00	1 353,00	
3155	455/45 R22.5	166	J	R173	1200,00	1 476,00	



## FIRESTONE

### Lähi- ja kaukoliikenne



FS400



FD600



TSP3000\*

### Maantie/ maastoajo



UT3000 Plus



SAT3000 Plus



TMP3000

Tuotenumero / Artikel nr	Rengaskoko / Dimension	LI/SS	Pintamalli / Mönster	Hinta / Pris EUR Alv 0%	Hinta / Pris EUR Alv 23%	Kommentteja
<b>ETURENKAAT</b>						
<b>FS400</b>						
47111	8.5 R17.5	121	M	285,00	350,55	
47117	9.5 R17.5	129	M	365,00	448,95	
47085	205/75 R17.5	124	M	280,00	344,40	
47084	215/75 R17.5	126	M	285,00	350,55	
47089	225/75 R17.5	129	M	340,00	418,20	
47106	235/75 R17.5	132	M	365,00	448,95	
47119	245/70 R19.5	136	M	390,00	479,70	

\* FRT-merkittyä kuorma-auton renkaita suositellaan käytettävän ainoastaan perävaunuissa, ei etu- tai vetoakselilla. Bridgestone suosittelee käyttämään FRT-merkittyä kuorma-auton renkaita ainoastaan perävaunuissa, ei etu- tai vetoakselilla. Bridgestonea tai sen yhteistyökumppaneita ei voi vahingon sattuessa pitää vastuullisena, jos FRT-merkittyä rengasta on vastoin Bridgestonen suosituksia käytetty etu- tai vetoakselilla, ellei vahinko johdu Bridgestonen tai sen yhteistyökumppanin virheestä.

**FIRESTONE - LÄHI- JA KAUKOLIKENNE & MAANTIE/MAASTOAJO**
**HINNASTO**

Tuotenumero / Artikel nr	Rengaskoko / Dimension	LI/SS		Pintamalli / Mönster	Hinta / Pris EUR Alv 0%	Hinta / Pris EUR Alv 23%	Kommentteja
47090	265/70 R19.5	140	M	FS400	370,00	455,10	
47116	285/70 R19.5	145	M	FS400	475,00	584,25	
47107	12 R22.5	152	L	FS400	520,00	639,60	
47108	275/70 R22.5	148	M	FS400	510,00	627,30	
47082	295/80 R22.5	152	M	FS400	560,00	688,80	
47103	315/70 R22.5	152	M	FS400	565,00	694,95	
47080	315/80 R22.5	154	M	FS400	590,00	725,70	
<b>VETORENKAAT</b>							
<b>FD600</b>							
47112	8.5 R17.5	121	M	FD600	285,00	350,55	
47118	9.5 R17.5	129	M	FD600	365,00	448,95	
47086	205/75 R17.5	124	M	FD600	280,00	344,40	
47087	215/75 R17.5	126	M	FD600	285,00	350,55	
47092	225/75 R17.5	129	M	FD600	340,00	418,20	
47105	235/75 R17.5	132	M	FD600	365,00	448,95	
47120	245/70 R19.5	136	M	FD600	390,00	479,70	
47091	265/70 R19.5	140	M	FD600	370,00	455,10	
47115	285/70 R19.5	145	M	FD600	475,00	584,25	
47110	12 R22.5	152	L	FD600	540,00	664,20	
47109	275/70 R22.5	148	M	FD600	530,00	651,90	
47083	295/80 R22.5	152	M	FD600	570,00	701,10	
47104	315/70 R22.5	152	M	FD600	600,00	738,00	
47081	315/80 R22.5	154	M	FD600	620,00	762,60	
<b>PERÄVAUNUN RENKAAT</b>							
<b>TSP3000 &amp; FS400</b>							
41087	9.5 R17.5	143	J	TSP3000	345,00	424,35	
41079	215/75 R17.5	135	J	TSP3000	310,00	381,30	
41088	235/75 R17.5	143	J	TSP3000	390,00	479,70	
41211	245/70 R17.5	143	J	TSP3000	395,00	485,85	
41210	265/70 R19.5	143	J	TSP3000	380,00	467,40	
41236	285/70 R19.5	150	J	TSP3000	500,00	615,00	
41075	315/80 R22.5	154	M	TSP3000	550,00	676,50	
41085	385/65 R22.5	160	J	TSP3000	605,00	744,15	
41201	425/65 R22.5	165	K	TSP3000	835,00	1 027,05	
47085	205/75 R17.5	124	M	FS400	280,00	344,40	
47089	225/75 R17.5	129	M	FS400	340,00	418,20	
<b>MAANTIE/MAASTOAJO</b>							
<b>KAIKILLE AKSELEILLE</b>							
<b>UT3000 PLUS</b>							
2977	9.00 R20	140	K	UT3000 PLUS	470,00	578,10	
2448	11 R22.5	148	K	UT3000 PLUS	425,00	522,75	
2348	12 R22.5	152	K	UT3000 PLUS	545,00	670,35	
2277	13 R22.5	154	K	UT3000 PLUS	640,00	787,20	
2345	295/80 R22.5	152	K	UT3000 PLUS	600,00	738,00	
2275	315/80 R22.5	154	K	UT3000 PLUS	640,00	787,20	
<b>VETOAKSELILLE</b>							
<b>SAT3000 PLUS</b>							
2276	13 R22.5	154	K	SAT3000 PLUS	640,00	787,20	
2274	315/80 R22.5	154	K	SAT3000 PLUS	640,00	787,20	
<b>PERÄVAUNUN RENKAAT</b>							
<b>TMP3000</b>							
41208	265/70 R19.5	143	J	TMP3000	380,00	467,40	
41214	275/70 R22.5	148	K	TMP3000	495,00	608,85	
41078	385/65 R22.5	160	J	TMP3000	615,00	756,45	
50284	445/65 R22.5	169	K	TMP3000	905,00	1 113,15	

## FRT: FREE ROLLING TYRE (VAPAASTI PYÖRIVÄ RENGAS)

### 1. Määritelmä

FRT-merkittyjä kuorma-auton renkaita suositellaan käytettävän ainoastaan perävaunuissa, ei etu- tai vetoakselilla.

### 2. Reklamaatiot

Bridgestone suosittelee käyttämään FRT-merkittyjä kuorma-auton renkaita ainoastaan perävaunuissa, ei etu- tai vetoakselilla.

Bridgestonea tai sen yhteistyökumppaneita ei voi vahingon sattuessa pitää vastuullisena, jos FRT-merkittyä rengasta on vastoin

Bridgestonen suosituksia käytetty etu- tai vetoakselilla.

KIERRÄTYSMAKSUT 1.1.2012 alkaen		
	EUR, Alv 0%	EUR, Alv 23%
Kuorma- ja linja-auton renkaat, $\geq 15,0''$	8,55	10,52
Pinnoitetut renkaat	5,15	6,33

**BRIDGESTONE FINLAND OY:N  
YLEISET MYNTI- JA TOIMITUSEHDOT 2012**

**1 MYNTIEHDOT****1.1 Hinnat**

Hinnat perustuvat tarjouspäivänä voimassaoleviin tehdashintoihin, valuuttakursseihin, veroihin, tulleihin ja muihin julkisen vallan edellyttämiin maksuihin. Mikäli näissä tapahtuu oleellisia muutoksia toimituspäivään mennessä, pidätämme oikeuden vastaaviin hinnanmuutoksiin. Ohjehinnat eivät sido jälleenmyyjää.

**1.2 Alennukset**

Ohjehinnoista annetaan tuoteryhmäkohtainen perusalennus. Lisäksi voidaan sopia asiakaskohtaisesti mahdollisista muista alennuksista ja jälkihyvityksistä. Alennukset eivät koske voimassa olevia tuoteryhmäkohtaisia rengaskierrätysmaksuja eikä mahdollisesti erikseen veloittavaa rahtia. Kampanjoiden ja/tai ennakkomyyntien kohdalla voidaan noudattaa myös poikkeavia alennuksia tai nettohintoja.

**1.3 Maksuehto**

Maksuehto on 7 pv netto, mikäli ei ole erikseen toisin sovittu.

Bridgestone Finland Oy pidättää omistusoikeuden myymiinsä tuotteisiin, kunnes kauppahinta on kokonaisuudessaan maksettu.

Viivästyskorko on 11 % p.a.

**2 TOIMITUSEHDOT****2.1 Tilaus ja toimitus**

Tilaus on sitova, kun myyjä on sen vahvistanut. Toimitusaika on heti varastosta välimyyntivarauksin tai sopimuksen mukaan. Toimitusehto on vapaasti myyjän varastossa, jollei tilauksen arvo ylitä rahtivapausrajaa. Myyjän vastuu päättyy, kun lähetys on luovutettu itsenäiselle rahdinkuljettajalle. Lähetykset on vakuutettu.

**2.2 Rahti**

Tilaukset toimitetaan rahtivapaasti. Myyjä määrää toimitustavan maksaessaan rahdin.

**2.3 Palautukset**

Palautuksista on aina erikseen sovittava. Palautukseen tulee aina olla Bridgestone Finlandin edustajan lupa. Muistutus virheellisestä toimituksesta on tehtävä 8 päivän sisällä toimituspäivästä. Palautukset toimitetaan varastolle Bridgestone Finlandin tilaamalla kuljetuksella. Palautus hyvitetään laskutushintaan. Mikäli palautus tapahtuu yli 14 päivää toimituksesta, on myyjällä oikeus vähentää 10 % hyvityssummasta.

**3 VASTUU VIALLISTA TUOTTEESTA**

Vastuu koskee kaikkia Bridgestonen tehtaiden valmistamia sarjanumerolla varustettuja renkaita ja muita Bridgestone Finland Oy:n myymiä tuotteita. Vastuu koskee vain myytyyn tuotteeseen kohdistuvia aine- ja valmistevirheitä.

Reklamaatiotapauksissa toimintaohjeet antaa Bridgestonen edustaja. Reklamoidun tuotteen tarkastus suoritetaan Bridgestonen tai sen valtuuttaman tahon toimesta. Jos tuotteessa asianmukaisesti tarkastettuna löydetään em. vikaa, korvataan viallinen tuote virheettömällä uudella tuotteella, jolloin viallisesta tuotteesta käyttämättä jäänyt huomioidaan hinnan alennuksena. Jos vialliseksi todettu rengas on nastoitettu, korvataan myös nastoitus, mikäli se täyttää nastarenkaita koskevat määräykset.

Vaihdetusta viallisesta tuotteesta tulee Bridgestonen omaisuutta, ellei Bridgestone toisin ilmoita. Vialliseksi todetun tuotteen jatkokäsittelystä antaa ohjeet Bridgestonen edustaja.

Korjaamiseen soveltuvissa tapauksissa viallinen tuote korjataan Bridgestonen kustannuksella.

Viallisen tilalle toimitetun tuotteen asennus-, tasapainotus- ja rahtikuluja ei veloiteta kuluttajansuojalain 1. luvun 4. §:n mukaan määritellyltä kuluttajalta. Bridgestone Finland tilaa kuljetuksen ja maksaa rahdin reklamaatiokäsittelyyn lähetetyille tuotteille.

Vastuun edellytyksenä on, että asiakas vetoaa virheeseen kohtuullisen ajan sisällä vian havaitsemisesta. Tärkeää on, että tarkastuspyyntökaava ke täytetään huolellisesti ja asiakas sen myös allekirjoittaa.

Vastuu viallisesta tuotteesta ei koske:

- Rengasta, jonka ostopäivästä on kulunut kolme (3) tai valmistuksesta viisi (5) vuotta.
- Rengasta, jonka alkuperäispinta on kulunut kulumisvaroitteeseen asti
- Korjattua, pinnoitettua tai uudelleenuritetua rengasta
- Rengasta, joka on ollut autourheilu- tai muussa poikkeuksellisessa käytössä
- Tuotetta, joka on vaurioitunut virheellisen käytön tai varastoinnin, väärän ilmanpaineen, ylikuormituksen, liikennevahingon tai ajoneuvossa olleen vian takia
- Tapaturmaisesti vaurioitunutta tuotetta
- Tahallisesti vaurioitettua tuotetta

Bridgestonella ei ole velvollisuutta korvata asiakkaalle tuotannon vähentymistä, saamatta jäänyttä voittoa, tai muita epäsuoria seurannaisvahinkoja jotka johtuvat tuotteen virheellisyyden johdosta. Korvausvastuu ei missään olosuhteissa ylitä kyseessä olevan tuotteen ostohintaa.







Jälleenmyyjän on noudatettava Bridgestonen antamia ohjeita varastoinnin, asennuksen, ilmanpaineen ja käytön suhteen.

Jälleenmyyjän vastuulla on tiedottaa näistä ohjeista tuotteiden käyttäjille ja omille asiakkailleen.

**4 VOIMASSAOLO**

Force Majeure: Jos myyjälle tai tehtaalle tulee sodan, lakon, tulipalon, luonnonkatastrofin tai muun ylivoimaisen esteen vuoksi mahdottomaksi täyttää velvoitteitaan näiden ehtojen mukaisesti, tulee asiat viedä päätökseen esteen poistuttua.

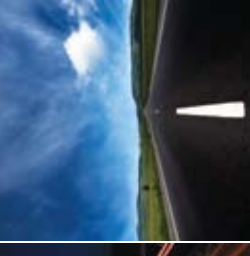
Nämä yleiset myynti- ja toimitusehdot ovat voimassa toistaiseksi, kunnes ilmoitamme uusista ehdoista. Mahdollisista muista poikkeamista on sovittava erikseen kirjallisesti.

	ETURENGAS/ OHJAAVA RENGAS	VETORENGAS	PERÄVAUNUN RENGAS
 LINJA-AUTOT	M788	M788	
 KAUPUNKIBUSSIT	R192 M788	M788 Greatec R173 R192	
 TALVIAJO	W958 M788 M758	W990 W970	M840II
 MAAASTO	L317	L317	L317
 TIE/MAASTO	M840	L355 L301 M840	M748 M840 M844
 PAIKALLISAJO	R297 R297 EVO R227** M788**	M729 M730 M788**	R168* R166II R164* R184 R187
 MAANTIE	R249 Ecopia R249 EVO Ecopia R294 R295	M749 Ecopia Greatec M709 Ecopia M730 M711	R109 Ecopia* R166II R164* R184 R187

\* Kuorma-autoissa FRT-merkkisiä renkaita suositellaan käytettäväksi ainoastaan vapaasti pyörivinä perävaunun renkaina. Bridgestone suosittelee myös, että niitä käytetään ainoastaan perävaununukityössä eikä etu- tai vetorenkaina. Bridgestone ei voi pitää vastuullisena vahingoista, joita syntyy jos FRT-merkkisiä renkaita käytetään vastoin näitä suosituksia.

\*\* 17,5" & 19,5" kokojen M788/R227 voidaan käyttää paikalliliikenteen kevyissä kuorma-autoissa

ETU/OHJAAVA



VETO

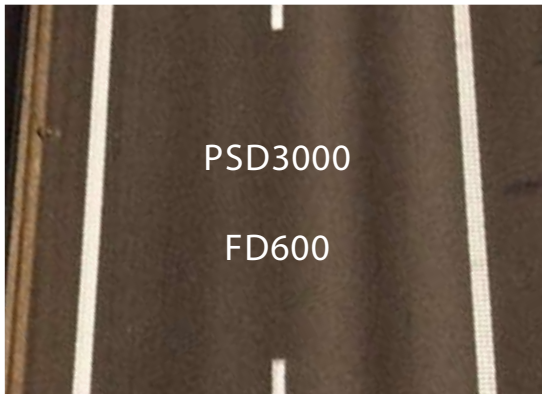

PERÄVAUNU



MAANTIE- JA PAIKALLISAJO

MAANTIE-/MAASTOAJO

\* FRT-merkittyä kuorma-auton renkaita suositellaan käytettävän ainoastaan perävaunuissa, ei etu- tai vetoakselilla. Bridgestone suosittelee käyttämään FRT-merkittyä kuorma-auton renkaita ainoastaan perävaunuissa, ei etu- tai vetoakselilla. Bridgestonea tai sen yhteistyökumppaneita ei voi vahingon sattuessa pitää vastuullisena, jos FRT-merkittyä rengasta on vastoin Bridgestonen suosituksia käytetty etu- tai vetoakselilla, ellei vahinko johdu Bridgestonen tai sen yhteistyökumppanin virheestä.

BRIDGESTONE FINLAND OY  
Korpivaarantie 1 - 01450 Vantaa

	PUHELIN	FAKSI
<b>ASIAKASPALVELU</b>	0207 936 200	0207 936 296
Sähköposti: <a href="mailto:tilaus@bridgestone.eu">tilaus@bridgestone.eu</a>		
Ari Niiranen	0207 936 201	
Niko Tervonen	0207 936 202	
Asiakaspalvelupäällikkö Tiina Veisiö-Lauhde	0207 936 209	
<b>MYYNТИ</b>		0207 936 295
<b>Henkilö- ja tavara-auton renkaat</b>		
Myyntipäällikkö Tommi Helikari	0207 936 219	
Myyntipäällikkö Veikko Aaltonen (First Stop)	0207 936 214	
Avainasiakaspäällikkö Kaj Hirvaskari (autokauppa)	0207 936 215	
Aluemyyntipäällikkö Jani Pihlajamaa (Pohjois-Suomi)	0207 936 218	
Aluemyyntipäällikkö Tero Kallio (Itä-Suomi)	0207 936 211	
Aluemyyntipäällikkö Sami Hyytiäinen (Länsi-Suomi)	0207 936 212	
Aluemyyntipäällikkö Ilkka Laine (Etelä-Suomi)	0207 936 210	
<b>MYYNТИ</b>		0207 936 295
<b>Raskaan kaluston renkaat</b>		
Myyntipäällikkö Jussi Huhta	0207 936 229	
Kehityspäällikkö Tuomas Virén (Truck Point)	0207 936 223	
Avainasiakaspäällikkö Jouni Kalpio	0207 936 222	
<b>MARKKINOINTI</b>		0207 936 295
Viestintäpäällikkö Auli Kähkönen	0207 936 230	
Tuotepäällikkö Rauli Kotta (erikoisvanteet, levypyörät)	0207 936 217	
Tuotepäällikkö Janne Ulmanen (raskaan kaluston renkaat)	0207 936 224	
Tuotepäällikkö Lasse Wirama (ha-,ta- ja mp-renkaat)	0207 936 216	
<b>TEKNINEN ASIAKASPALVELU</b>		0207 936 295
Tekninen päällikkö Kai Niemi	0207 936 269	
Tekninen asiakaspalvelu Jari Salin	0207 936 260	
<b>TALOUS</b>		0207 936 295
Laskentakoordinaattori Janne Koskelin	0207 936 241	
Myyntireskontra; Lea Mattsson	0207 936 240	

## ALUEMYYNTIPÄÄLLIKÖT

### Itä-Suomi



**Tero Tarvainen**

Puh. 0207 936 221

[tero.tarvainen@bridgestone.eu](mailto:tero.tarvainen@bridgestone.eu)

### Pohjois-Suomi



**Jani Pihlajamaa**

Puh. 0207 936 218

[jani.pihlajamaa@bridgestone.eu](mailto:jani.pihlajamaa@bridgestone.eu)

### Etelä-Suomi



**Petri Äikäs**

Puh. 0207 936 225

[petri.aikas@bridgestone.eu](mailto:petri.aikas@bridgestone.eu)

### Länsi-Suomi



**Mika Sunisto**

Puh. 0207 936 220

[mika.sunisto@bridgestone.eu](mailto:mika.sunisto@bridgestone.eu)